

### III. CZĘŚĆ RYSUNKOWA

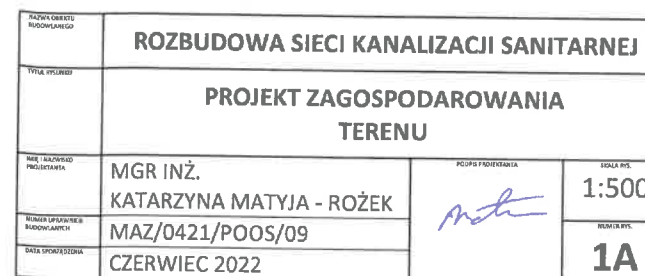

<h1>Mapa do celów projektowych</h1> <p>opracowano na podstawie sekcji mapy zasadniczej 252.331.034 Art 3(3)</p>		1500
Skala mapy		1:500
Położenie obszaru opracowania		Zagoty dz. 117/3, 118/10, 119/9
Nazwa gminy		Bielsk
Obręb ewidencyjny	Identyfikator	141801 2.0043
	nazwa	ZAGOTY
Nazwa wykonawcy prac geodezyjnych		GEONVEST Bielsk Michał Zgliczyńskiego 4/1m18, 00-400 Płock NIP 7743131018, Regon 300954393 tel. +48 609 241 744
Identyfikator zgłoszenia prac geodezyjnych		GGN-III.6640.2807.2021
Imię i nazwisko oraz numer uprawnień zawodowych kierownika prac geodezyjnych		Edyta Bielska, nr uprawnień 14247
Oznaczenie układu	współrzędnych prostokątnych płaskich	1985 strefa 2
	wysokości	Kronszadt 86
Określenie obszaru, który był przedmiotem aktualizacji		Linia przerywana
Data oraz imię i nazwisko osoby, która opracowała mapę		12.06.2021 Geodeta uprawniony Edyta Bielska Nr uprawnień 14247

Nie wyklucza się istnienia w terenie urządzeń podziemnych nie pokazanych na mapie, które nie zostały odnalezione podczas wykonywania inwentaryzacji geodezyjnej lub które nie zostały zgłoszone do inwentaryzacji przed zasypaniem.

**Szkic orientacyjny 1:25000**

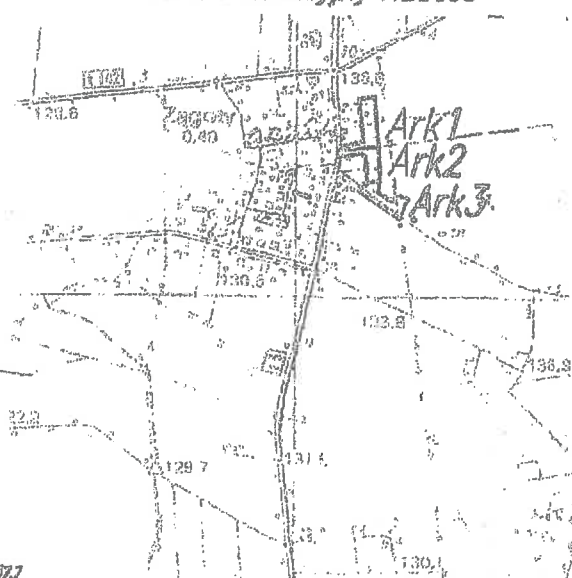

Za zgodność  
z oryginałem

BIELSK, DN. 28.04.2022

OZNACZENIA:

- projektowana sieć wodociągowa  
Ø 110 PCV, L=800,9m
- -- projektowane hydranty ppoż. nadziemne dn 80
- projektowana sieć kanalizacji sanitarnej  
Ø 200 PCV, L=167,0m
- projektowane rury ochronne
- zakres objęty  
rozstrzeżeniem*

**mgr inż. Katarzyna Matyja - Rożek**

upr. do projektowania bez ograniczeń w  
specjalności instalacji i sieci sanitarnych  
Nr ewid.: MAZ/0421/POOS/09

STAROSTA PŁOCKI  
Dokumentacja projektowa

300 wodorobogowa  
i komputery ma  
wła przedmiotem: pracy koordynującej i przeprowadzonej  
siedzibie Stowarzyszenia Pomocy w Białym, ul. Biele 59  
w formie zebrania, konsultacyjnych podmiotów, z pomocą  
środków komunikacji elektronicznej i ujętym w protokół  
nr GCN-III.6630. 258.600 z dnia 18.05.2022

Niniejszym oświadczam, że dokumentacja powstała w wyniku wykonania prac geodazyjnych zgłoszonych pod nr GGN-III.8840.2807.2021 do Starosty Plockiego przez wykonawcę GEOINVEST Bielski Michał, kierownik prac geodazyjnych Edyta Bielska uprawniała nr 14247, uzyskała pozytywny wynik weryfikacji zawarty w protokole nr GGN-III.8840.2807.2021\_1 z dnia 22.08.2021. Jestem świadomy odpowiedzialności karną za złożenie fałszywego oświadczenia.

1970-1971  
1972-1973  
1974-1975  
1976-1977  
1978-1979  
1980-1981  
1982-1983  
1984-1985  
1986-1987  
1988-1989  
1990-1991  
1992-1993  
1994-1995  
1996-1997  
1998-1999  
2000-2001  
2002-2003  
2004-2005  
2006-2007  
2008-2009  
2010-2011  
2012-2013  
2014-2015  
2016-2017  
2018-2019  
2020-2021  
2022-2023  
2024-2025  
2026-2027  
2028-2029  
2030-2031  
2032-2033  
2034-2035  
2036-2037  
2038-2039  
2040-2041  
2042-2043  
2044-2045  
2046-2047  
2048-2049  
2050-2051  
2052-2053  
2054-2055  
2056-2057  
2058-2059  
2060-2061  
2062-2063  
2064-2065  
2066-2067  
2068-2069  
2070-2071  
2072-2073  
2074-2075  
2076-2077  
2078-2079  
2080-2081  
2082-2083  
2084-2085  
2086-2087  
2088-2089  
2090-2091  
2092-2093  
2094-2095  
2096-2097  
2098-2099  
2100-2101  
2102-2103  
2104-2105  
2106-2107  
2108-2109  
2110-2111  
2112-2113  
2114-2115  
2116-2117  
2118-2119  
2120-2121  
2122-2123  
2124-2125  
2126-2127  
2128-2129  
2130-2131  
2132-2133  
2134-2135  
2136-2137  
2138-2139  
2140-2141  
2142-2143  
2144-2145  
2146-2147  
2148-2149  
2150-2151  
2152-2153  
2154-2155  
2156-2157  
2158-2159  
2160-2161  
2162-2163  
2164-2165  
2166-2167  
2168-2169  
2170-2171  
2172-2173  
2174-2175  
2176-2177  
2178-2179  
2180-2181  
2182-2183  
2184-2185  
2186-2187  
2188-2189  
2190-2191  
2192-2193  
2194-2195  
2196-2197  
2198-2199  
2200-2201  
2202-2203  
2204-2205  
2206-2207  
2208-2209  
2210-2211  
2212-2213  
2214-2215  
2216-2217  
2218-2219  
2220-2221  
2222-2223  
2224-2225  
2226-2227  
2228-2229  
2230-2231  
2232-2233  
2234-2235  
2236-2237  
2238-2239  
2240-2241  
2242-2243  
2244-2245  
2246-2247  
2248-2249  
2250-2251  
2252-2253  
2254-2255  
2256-2257  
2258-2259  
2260-2261  
2262-2263  
2264-2265  
2266-2267  
2268-2269  
2270-2271  
2272-2273  
2274-2275  
2276-2277  
2278-2279  
2280-2281  
2282-2283  
2284-2285  
2286-2287  
2288-2289  
2290-2291  
2292-2293  
2294-2295  
2296-2297  
2298-2299  
2300-2301  
2302-2303  
2304-2305  
2306-2307  
2308-2309  
2310-2311  
2312-2313  
2314-2315  
2316-2317  
2318-2319  
2320-2321  
2322-2323  
2324-2325  
2326-2327  
2328-2329  
2330-2331  
2332-2333  
2334-2335  
2336-2337  
2338-2339  
2340-2341  
2342-2343  
2344-2345  
2346-2347  
2348-2349  
2350-2351  
2352-2353  
2354-2355  
2356-2357  
2358-2359  
2360-2361  
2362-2363  
2364-2365  
2366-2367  
2368-2369  
2370-2371  
2372-2373  
2374-2375  
2376-2377  
2378-2379  
2380-2381  
2382-2383  
2384-2385  
2386-2387  
2388-2389  
2390-2391  
2392-2393  
2394-2395  
2396-2397  
2398-2399  
2400-2401  
2402-2403  
2404-2405  
2406-2407  
2408-2409  
2410-2411  
2412-2413  
2414-2415  
2416-2417  
2418-2419  
2420-2421  
2422-2423  
2424-2425  
2426-2427  
2428-2429  
2430-2431  
2432-2433  
2434-2435  
2436-2437  
2438-2439  
2440-2441  
2442-2443  
2444-2445  
2446-2447  
2448-2449  
2450-2451  
2452-2453  
2454-2455  
2456-2457  
2458-2459  
2460-2461  
2462-2463  
2464-2465  
2466-2467  
2468-2469  
2470-2471  
2472-2473  
2474-2475  
2476-2477  
2478-2479  
2480-2481  
2482-2483  
2484-2485  
2486-2487  
2488-2489  
2490-2491  
2492-2493  
2494-2495  
2496-2497  
2498-2499  
2500-2501  
2502-2503  
2504-2505  
2506-2507  
2508-2509  
2510-2511  
2512-2513  
2514-2515  
2516-2517  
2518-2519  
2520-2521  
2522-2523  
2524-2525  
2526-2527  
2528-2529  
2530-2531  
2532-2533  
2534-2535  
2536-2537  
2538-2539  
2540-2541  
2542-2543  
2544-2545  
2546-2547  
2548-2549  
2550-2551  
2552-2553  
2554-2555  
2556-2557  
2558-2559  
2560-2561  
2562-2563  
2564-2565  
2566-2567  
2568-2569  
2570-2571  
2572-2573  
2574-2575  
2576-2577  
2578-2579  
2580-2581  
2582-2583  
2584-2585  
2586-2587  
2588-2589  
2590-2591  
2592-2593  
2594-2595  
2596-2597  
2598-2599  
2600-2601  
2602-2603  
2604-2605  
2606-2607  
2608-2609  
2610-2611  
2612-2613  
2614-2615  
2616-2617  
2618-2619  
2620-2621  
2622-2623  
2624-2625  
2626-2627  
2628-2629  
2630-2631  
2632-2633  
2634-2635  
2636-2637  
2638-2639  
2640-2641  
2642-2643  
2644-2645  
2646-2647  
2648-2649  
2650-2651  
2652-2653  
2654-2655  
2656-2657  
2658-2659  
2660-2661  
2662-2663  
2664-2665  
2666-2667  
2668-2669  
2670-2671  
2672-2673  
2674-2675  
2676-2677  
2678-2679  
2680-2681  
2682-2683  
2684-2685  
2686-2687  
2688-2689  
2690-2691  
2692-2693  
2694-2695  
2696-2697  
2698-2699  
2700-2701  
2702-2703  
2704-2705  
2706-2707  
2708-2709  
2710-2711  
2712-2713  
27



## Mapa do celów projektowych

arkusz mapy zasadniczej 7.183.10.17.2.2, 7.183.10.18.1.1

Skala mapy	1:500
Położenie obszaru opracowania	Zagoty dz. 132/22
Nazwa gminy	Bielsk
Obręb ewidencyjny	identyfikator 141901 2.0043 nazwa ZAGOTY
Nazwa wykonawcy prac geodezyjnych	GEOINVEST Bielski Michał
Identyfikator zgłoszenia prac geodezyjnych	GGN-III.6640.5364.2021
Imię i nazwisko oraz numer uprawnień zawodowych kierownika prac geodezyjnych	Edyta Bielska, nr uprawnień 14247
Oznaczenie układu	współrzędnych płaskich prostokątnych PL-2000 strefa 7 wysokościowego PL-EVRF2007-NH (Amsterdam)
Określenie obszaru, który był przedmiotem aktualizacji	oznaczono linią przerywaną
Data oraz imię i nazwisko osoby, która opracowała mapę	12.10.2021 Edyta Bielska

Nie wyklucza się istnienia w terenie urządzeń podziemnych nie pokazanych na mapie, które nie zostały odnalezione podczas wykonywania inwentaryzacji geodezyjnej lub które nie zostały zgłoszone do inwentaryzacji przed zasypianiem.

### GEODETA UPRAWNIONY

Edyta Bielska  
36954333

Za zgodność  
z oryginałem

Niniejszym oświadczam, że dokumentacja powstała w wyniku wykonania prac geodezyjnych zgłoszonych pod nr GGN-III.6640.5364.2021 do Starosty Plockiego przez wykonawcę GEOINVEST Bielski Michał, kierownik prac geodezyjnych Edyta Bielska uprawnienia nr 14247, uzyskała pozytywny wynik weryfikacji zawarty w protokole nr GGN-III.6640.5364.2021\_1 z dnia 25.10.2021. Jestem świadomy odpowiedzialności karnej za złożenie fałszywego oświadczenia.

**GEOINVEST Bielski Michał**  
09-400 Plock, ul. Zgliczyńskiego 4/1 m 16  
NIP 774 313 10 16 REGON 36954333  
tel. +48 609 241 744

mgr inż. Katarzyna Matyja - Rożek  
upr. do projektowania bez ograniczeń w specjalności instalacji i sieci sanitarnych  
Nr ewid.: MAZ/0421/POOS/09

BIELSK, DN. 12.04.2022

### OZNACZENIA:

----- projektowana sieć wodociągowa  
ø 90 PCV, L=141,0m

Ø - projektowane hydranty ppoz. nadziemne dn 80

----- projektowana sieć kanalizacji sanitarnej  
ø 200 PCV, L=226,0m

wg osobnego  
zgłoszenia robót

- zakres objęty zgłoszeniem robót

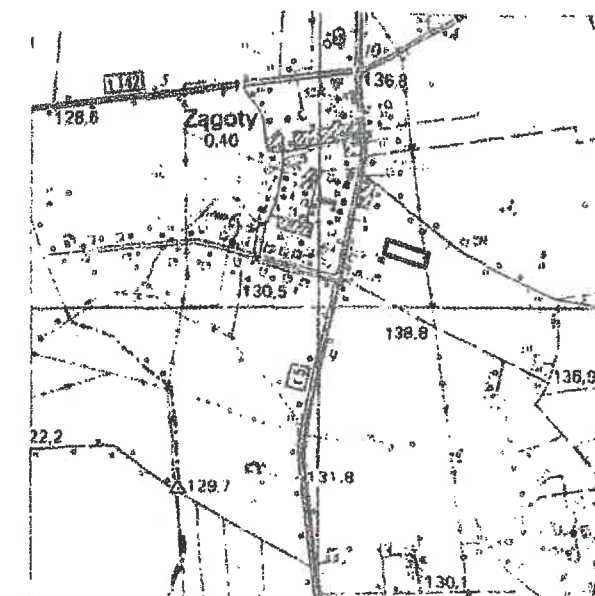

### STAROSTA PŁOCKI Dokumentacja projektowa

sieć wodociągowa  
i kanalizacyjna

była przedmiotem narady koordynacyjnej przeprowadzonej w siedzibie Starostwa Powiatowego w Płocku, ul. Bielska 59 w formie zebrania zainteresowanych podmiotów / za pomocą środków komunikacji elektronicznej i uzgodniona protokołem nr GGN-III.6630.26.1.2022 z dnia 2022-05-05

mgr inż. Katarzyna Matyja - Rożek

mgr inż. Katarzyna Matyja - Rożek

mgr inż. Katarzyna Matyja - Rożek

mgr inż. Katarzyna Matyja - Rożek

mgr inż. Katarzyna Matyja - Rożek



### ROZBUDOWA SIECI KANALIZACJI SANITARNEJ

### PROJEKT ZAGOSPODAROWANIA TERENU

mgr inż. KATARZYNA MATYJA - ROŻEK	1:500
MAZ/0421/POOS/09	1B
CZERWIEC 2022	



Niniejszym oświadczam, że dokumentacja powstała w wyniku wykonania prac geodezyjnych zgłoszonych pod nr GGN-III.6640.1651.2022 do Starosty Płockiego przez wykonawcę GEOINVEST Bielski Michał, kierownik prac geodezyjnych Edyta Bielska uprawnienia nr 14247, uzyskała pozytywny wynik weryfikacji zawarty w protokole nr GGN-III.6640.1651.2022\_1 z dnia 28.04.2022. Jestem świadomy odpowiedzialności karnej za złożenie fałszywego oświadczenia.

**GEOINVEST Bielski Michał**  
09-400 Plock, ul. Zgliczyńskiego 4/1 m 16  
NIP 774 313 10 16 REGON 369854383  
tel. +48 609 241 744

Mapa do celów projektowych			
arkusz mapy zasadniczej 7.183.10.17.2.4			
Skala mapy		1:500	
Położenie obszaru opracowania		Zagoty	
Dz. 138Nazwa gminy		Bielsk	
Obręb ewidencyjny	identyfikator	141901_2.0043	
	nazwa	ZAGOTY	
Nazwa wykonawcy prac geodezyjnych		GEOINVEST Bielski Michał	
Identyfikator zgłoszenia prac geodezyjnych		GGN-III.6640.1651.2022	
imię i nazwisko oraz numer uprawnień zawodowych kierownika prac geodezyjnych		Geodeta Uprawniony Edyta Bielska nr uprawnień 14247	
Oznaczenie układu	współrzędnych płaskich prostokątnych	PL-2000 strefa 7	
	wysokościowego	PL-EVRF2007-NH (Amsterdam)	
Określenie obszaru, który był przedmiotem aktualizacji		oznaczono linią przerywaną	
Data oraz imię i nazwisko osoby, która opracowała mapę		23.04.2022 Geodeta Uprawniony Edyta Bielska nr uprawnień 14247	

Nie wyklucza się istnienia w terenie urządzeń podziemnych nie pokazanych na mapie, które nie zostały odnalezione podczas wykonywania inwentaryzacji geodezyjnej lub które nie zostały zgłoszone do inwentaryzacji przed zasypaniem.

Szkie orientacyjny 1:25000

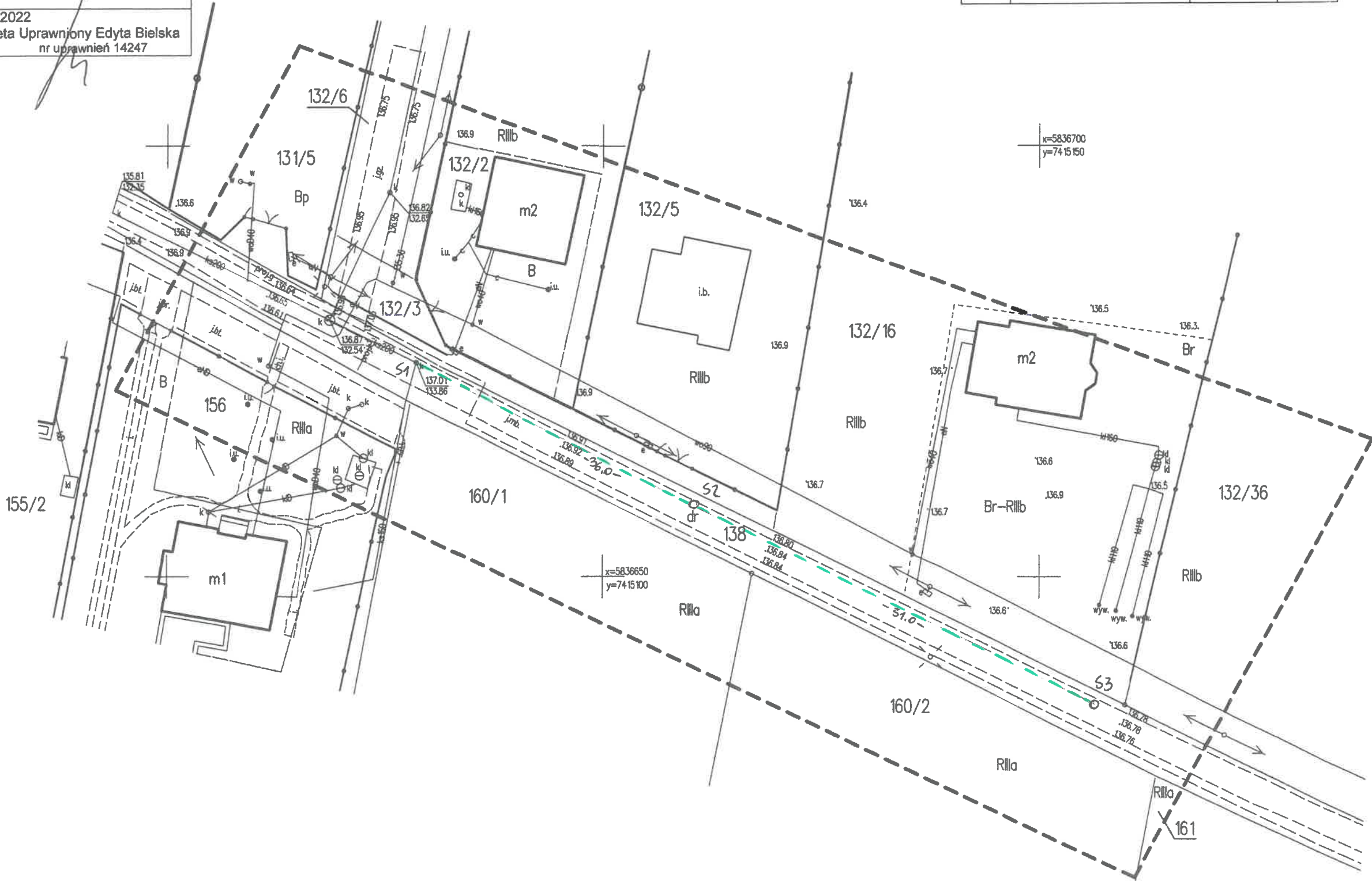
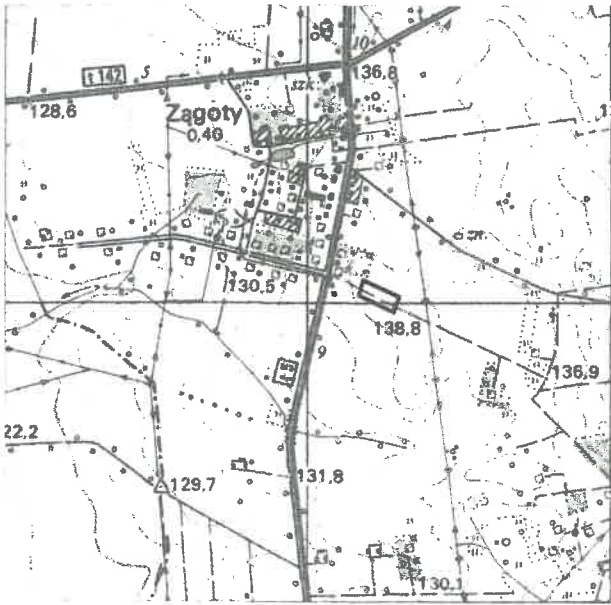

ROZBUDOWA SIECI KANALIZACJI SANITARNEJ			
PROJEKT ZAGOSPODAROWANIA TERENU			
MGR INŻ. KATARZYNA MATYJA - ROŻEK	MAZ/0421/POOS/09	CZERWIEC 2022	1:500
			1C